Referenz

MUS Enter Berlin

Auftraggeber	Köster GmbH
Fertigstellung	2021
Wertumfang	4.500.000 €

Energieanlagen Nord GmbH
Gerstenstraße 7
17034 Neubrandenburg

Ihre Ansprechpartner
Ulf Brohmer
Mario Lübcke

Telefon 0395 36 29 88 0
Telefax 0395 36 29 88-24
E-Mail info@ean-online.de
Webseite www.ean-online.de
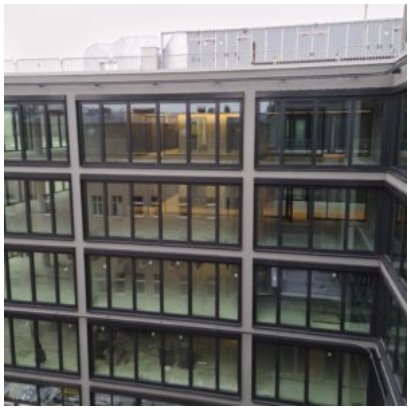
Projektbeschreibung